



คู่มือสมาชิก

สหกรณ์ออมทรัพย์บริษัท ทำอากาศยานไทย จำกัด

ข้อมูล ณ วันที่ 29 ก.พ.67



“เป็นสหกรณ์ออมทรัพย์ที่มั่นคงยั่งยืน
บริการสมาชิกอย่างมีคุณภาพ”

วิสัยทัศน์

VISION

พันธกิจ

MISSION



1. สร้างเสถียรภาพด้านการเงินและความมั่นคงเพื่อความยั่งยืนของสหกรณ์ ด้วยการบริหารจัดการอย่างมีประสิทธิภาพตามหลักธรรมาภิบาล
2. ส่งเสริมการออมและให้ความช่วยเหลือทางด้านการเงินและพัฒนาคุณภาพชีวิตของสมาชิก
3. นำเทคโนโลยีที่ทันสมัยมาพัฒนาระบบการให้บริการแก่สมาชิก ให้เกิดความสะดวกรวดเร็วเพื่อสร้างความเชื่อมั่นและ
ความพึงพอใจ
4. ให้ความรู้ทางวิชาการ ความเข้าใจเกี่ยวกับสหกรณ์และการบริหารงานของสหกรณ์

สหกรณ์ออมทรัพย์บริษัท ทำอากาศยานไทย จำกัด จัดตั้งและจดทะเบียนตามพระราชบัญญัติสหกรณ์ พ.ศ. 2511

วันที่จดทะเบียน

17 กันยายน 2530



สมาชิกแรกตั้ง

877 คน



ทุนเรือนหุ้นแรกตั้ง

291,810 บาท



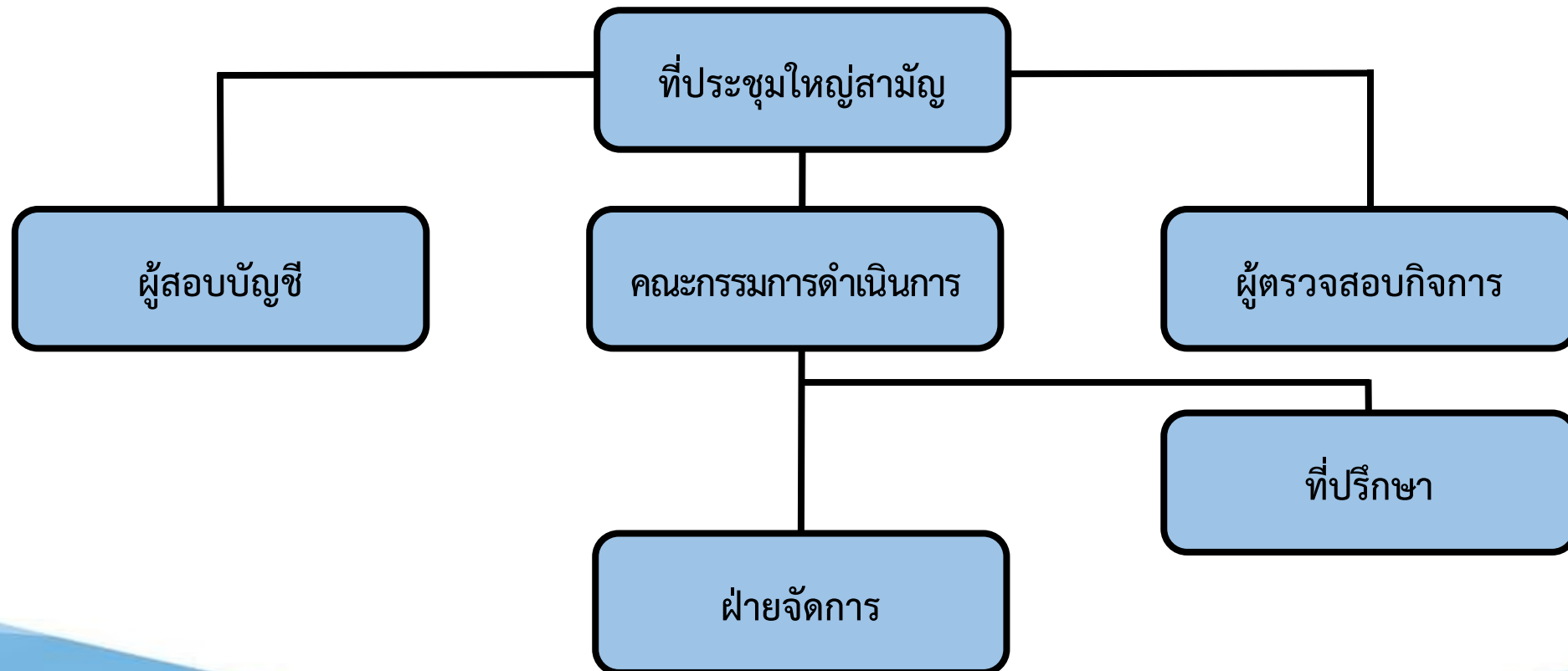



นายศิโรตม์ ดวงรัตน์
ประธานกรรมการ



นางอัญชลี ประมวลเจริญกิจ
รองประธานกรรมการ



นายถนอม ตั้งตรงไพโรจน์
กรรมการและเหรัญญิก



พ.ท. สุรพงษ์ วรรณพฤกษ์
กรรมการและเลขานุการ



นางกอบกุล ธนาโนวรรณ
ผู้จัดการสหกรณ์



นางนพวรรณ มลิวัลย์
รองผู้จัดการ



นางทิพย์วรรณ ดิษบรรจง
หัวหน้าฝ่ายธุรการและพัฒนารูทกิจ



นายวีระวุฒ มีสมบัติ
หัวหน้าฝ่ายสินเชื่อ



นางสาวตรุณี แมนหนู
หัวหน้าฝ่ายการเงิน



นางอรทัย เกียรติเสรีกุล
หัวหน้าฝ่ายบัญชี

สหกรณ์ออมทรัพย์

สถาบันการเงินแบบหนึ่งที่มีสมาชิกเป็นบุคคลซึ่งมีอาชีพอย่างเดียวกันหรือที่อาศัยอยู่ในชุมชนเดียวกัน มีวัตถุประสงค์เพื่อส่งเสริมให้สมาชิกรู้จักการออมทรัพย์และให้กู้ยืมเมื่อเกิดความจำเป็นหรือเพื่อก่อให้เกิดประโยชน์งอกเงย โดยยึดหลักการช่วยเหลือตนเองและช่วยเหลือซึ่งกันและกัน



หลักการสหกรณ์ (Cooperative Principles)



"แนวทางที่สหกรณ์ยึดถือปฏิบัติเพื่อให้คุณค่าทางสหกรณ์เกิดผลเป็นรูปธรรม" ซึ่งประกอบด้วยการที่สำคัญรวม 7 ประการ

การเป็นสมาชิกโดยสมัครใจและเปิดกว้าง (Voluntary and Open Membership)

การควบคุมโดยสมาชิกตามหลักประชาธิปไตย (Democratic Member Control)

การมีส่วนร่วมทางเศรษฐกิจของสมาชิก (Member Economic Participation)

การปกครองตนเองและความเป็นอิสระ (Autonomy and Independence)

การศึกษา ฝึกอบรมและสารสนเทศ (Education, Training and Information)

การร่วมมือระหว่างสหกรณ์ (Cooperation among Cooperatives)

การเอื้ออาทรต่อชุมชน (Concern for Community)

ฐาน:การเงินและผลการดำเนินงาน



ที่	รายการ	ปี 2566	ปี 2565	ปี 2564	ปี 2563	ปี 2562	ปี 2561
1	สินทรัพย์รวม (ล้านบาท)	18,059	18,307	16,531	15,916	15,441	13,979
2	เงินให้กู้ (ล้านบาท)	9,027	9,031	8,492	8,351	7,748	7,506
3	เงินลงทุน	6,595	5,986	4,637	4,185	4,071	3,804
4	เงินรับฝาก (ล้านบาท)	9,200	8,600	8,264	7,890	7,421	6,561
5	ทุนเรือนหุ้น (ล้านบาท)	5,357	5,227	4,933	4,644	4,361	4,064
6	กำไร (ล้านบาท)	486.97	464.83	433.39	442.67	450.45	424.32
7	จำนวนสมาชิก (คน)						
	- สามัญ	7,182	7,034	7,049	6,968	6,466	6,207
	- สมทบ	492	573	554	543	581	567
	รวม	7,674	7,607	7,603	7,511	7,047	6,774

อัตราเงินปันผลและเงินเฉลี่ยคืน



ปี	2566	2565	2564	2563	2562	2561	2560	2559	2558	2557
เงินปันผล	6.1%	6.1%	6.1%	6.8%	7.5%	7.6%	7.6%	7.8%	7.8%	7.8%
เงินเฉลี่ยคืน	10%	10%	10%	9.5%	10.5%	10.5%	10.5%	10.5%	10.5%	10.5%

คุณสมบัติของพว้สมัครเป็นสมาชิก สอ.ทอท.



1. เป็นผู้เห็นชอบในวัตถุประสงค์ของสหกรณ์

2. เป็นผู้บรรลุนิติภาวะ (อายุต้องไม่ต่ำกว่า 20 ปีบริบูรณ์)

3. ไม่เป็นบุคคลล้มละลายตามคำสั่งศาล

4. เป็นผู้มีความประพฤติดี

5. ไม่เป็นสมาชิกสหกรณ์ออมทรัพย์อื่น

1. ขอรับใบสมัครเข้าเป็นสมาชิกได้ที่ สอ.ทอท. หรือขอรับได้ที่ตัวแทน สอ.ทอท.
2. ยื่นเอกสารภายในวันที่ 7 ของเดือน หากยื่นหลังวันที่ 7 จะถูกหักเงินค่าสมัครและค่าหุ้นรายเดือนในเดือนถัดไป
3. สอ.ทอท. จะดำเนินการหัก เงินเดือน/ค่าจ้าง เป็นค่าธรรมเนียมแรกเข้าตามอัตราที่ สอ.ทอท. กำหนด พร้อมกับหักค่าหุ้นรายเดือนตามจำนวนหุ้นที่ผู้สมัครได้แจ้งไว้ในใบสมัคร (ค่าธรรมเนียมแรกเข้า 100 บาท)
4. ในเดือนต่อ ๆ ไป สอ.ทอท. จะหักค่าหุ้นรายเดือนจากเงินเดือนหรือค่าจ้างประจำ ตามจำนวนหุ้นที่สมาชิกแจ้งไว้ จนกว่าสมาชิกจะแจ้งการเปลี่ยนแปลง (เปลี่ยนแปลงได้ปีละ 2 ครั้ง)

1. สำเนาบัตรประชาชน

2. สำเนาทะเบียนบ้าน

3. สำเนาสมุดบัญชีเงินเดือนหน้าแรก

4. สลิปเงินเดือนตัวจริงหรือสำเนา

5. สำเนาคำสั่งบรรจุและแต่งตั้ง/สัญญาจ้างลูกจ้างชั่วคราว

6. สำเนาทะเบียนสมรส (กรณีสมรส)

7. สำเนาบัตรประชาชนคู่สมรส (กรณีสมรส)

8. สำเนาบัตรประชาชนและทะเบียนบ้านของผู้รับโอนประโยชน์



การถือหุ้น : หุ้นมีมูลค่าหุ้นละ 10 บาท

เงินได้รายเดือน (บาท)	จำนวนหุ้นขั้นต่ำที่ต้องถือ (หุ้น)	มูลค่า (บาท)
ตั้งแต่ 9,001 - 10,000	20	200
ตั้งแต่ 10,001 ขึ้นไป	30	300

การถือหุ้น (ต่อ)



การถือหุ้นรายเดือน ให้สมาชิกถือหุ้นรายเดือนได้ 50% ของเงินได้รายเดือนและจำกัดวงเงินขั้นสูงในการถือหุ้น โดยแปรตามมูลค่าหุ้นที่ถือครอง ดังนี้

มูลค่าหุ้นสะสม	วงเงินถือหุ้นขั้นสูง
500 – 1,500,000 บาท	10,000 บาท/เดือน
1,500,010 – 3,000,000 บาท	7,000 บาท/เดือน
3,000,010 – 5,000,000 บาท	3,500 บาท/เดือน
5,000,010 บาทขึ้นไป	500 บาท/เดือน

(ประกาศ สอ.ทอท. ที่ 17/2564 เรื่อง การถือหุ้น ประกาศ ณ วันที่ 31 มี.ค.64)

1. เก็บออมเงินให้กับสมาชิก (อัตราดอกเบี้ยประกาศใช้ ณ วันที่ 1 พฤศจิกายน 2566)

- | | | | |
|-----|---------------------------------------|---|---------------------------------------|
| 1.1 | เงินฝากออมทรัพย์ (เล่มสีส้ม) | ➔ | อัตราดอกเบี้ยร้อยละ 1.35 ต่อปี |
| 1.2 | เงินฝากออมทรัพย์พิเศษ 1 (เล่มสีแดง) | ➔ | อัตราดอกเบี้ยร้อยละ 2.60 - 2.00 ต่อปี |
| 1.3 | เงินฝากออมทรัพย์พิเศษ 2 (เล่มสีเขียว) | ➔ | อัตราดอกเบี้ยร้อยละ 2.85 - 2.25 ต่อปี |
| 1.4 | เงินฝากออมทรัพย์พิเศษมัธยัสต์ 24 | ➔ | อัตราดอกเบี้ยร้อยละ 3.10 ต่อปี |
| 1.5 | เงินฝากออมทรัพย์พิเศษเกษียณสุข | ➔ | อัตราดอกเบี้ยร้อยละ 3.35 ต่อปี |
| 1.6 | เงินฝากประจำ ระยะเวลา 12 เดือน | ➔ | อัตราดอกเบี้ยร้อยละ 3.10 - 2.50 ต่อปี |

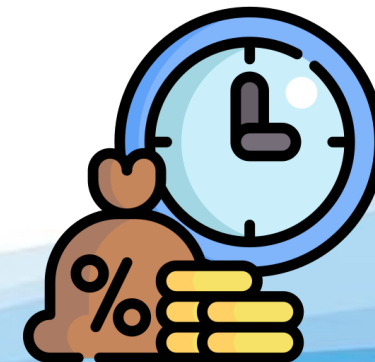

รายละเอียดของเงินฝาก

1.1 เงินฝากออมทรัพย์ (เล่มสีส้ม)



อัตราดอกเบี้ย	1.35%
การเปิดบัญชี	ขั้นต่ำ 100.- บาท
การฝากเงิน	สามารถฝากจำนวนเท่าใดก็ได้
การถอนเงิน	ไม่จำกัดจำนวนครั้ง
เงินคงเหลือขั้นต่ำ	ต้องมีเงินคงเหลือในบัญชี 100.- บาท
การจ่ายดอกเบี้ย	ปีละ 2 ครั้ง ทุกสิ้นเดือน มิถุนายน และ ธันวาคม
ช่องทางการรับดอกเบี้ย	บัญชีออมทรัพย์

รายละเอียดของเงินฝาก

1.2 เงินฝากออมทรัพย์พิเศษ 1 (เล่มสีแดง)

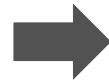

อัตราดอกเบี้ย	ตั้งแต่ 1,000 - 5,000,000 บาท	2.60%
	5,000,001 - 10,000,000 บาท	2.30%
	10,000,001 บาท ขึ้นไป	2.00%
การเปิดบัญชี	ขั้นต่ำ 1,000.- บาท	
การฝากเงิน	สามารถฝากจำนวนเท่าใดก็ได้	
การถอนเงิน	ถอนได้เดือนละ 2 ครั้ง หากถอนเกิน 2 ครั้ง คิดค่าธรรมเนียมร้อยละ 1 ของยอดที่ถอน ขั้นต่ำ 300 บาท	
เงินคงเหลือขั้นต่ำ	ต้องมีเงินคงเหลือในบัญชี 1,000.- บาท	
การจ่ายดอกเบี้ย	ปีละ 1 ครั้ง (สิ้นเดือนธันวาคม)	
ช่องทางการรับดอกเบี้ย	บัญชีออมทรัพย์พิเศษ 1	

รายละเอียดของเงินฝาก

1.3 เงินฝากออมทรัพย์พิเศษ 2 (เล่มสีเขียว)



อัตราดอกเบี้ย	ตั้งแต่ 10,000 - 5,000,000 บาท 5,000,001 - 10,000,000 บาท 10,000,001 บาท ขึ้นไป	2.85% 2.55% 2.25%
การเปิดบัญชี	ขั้นต่ำ 10,000.- บาท	
การฝากเงิน	ฝากครั้งละ 10,000.- บาท ขึ้นไป	
การถอนเงิน	ถอนยอดที่ฝากครบปี ถอนยอดที่ฝากไม่ครบ 90 วัน ถอนยอดที่ฝากเกิน 90 วันขึ้นไป	ไม่มีค่าธรรมเนียม เรียกคืนดอกเบี้ยทั้งหมด คิดค่าธรรมเนียมร้อยละ 15 ของดอกเบี้ยที่ได้รับไปแล้ว
เงินคงเหลือขั้นต่ำ	ต้องมีเงินคงเหลือขั้นต่ำในบัญชี 10,000.- บาท	
การจ่ายดอกเบี้ย	รับดอกเบี้ยรายเดือน	
ช่องทางการรับดอกเบี้ย	บัญชีธนาคารกรุงไทย, ธนาคารทหารไทยธนชาติ, บัญชีออมทรัพย์พิเศษ 1	

รายละเอียดของเงินฝาก

1.4 เงินฝากออมทรัพย์พิเศษมัธยส์ถ์ 24 (เล่มสีน้ำเงิน)



อัตราดอกเบี้ย	3.10%
การฝากเงิน	หักจากเงินเดือนขั้นต่ำ 500 บาท สูงสุดไม่เกิน 25,000 บาท โดยจะหักเท่ากันทุกเดือนเป็นระยะเวลา 24 เดือน
การถอนเงิน	นับจากวันฝากเดือนที่ 24 ออกไปอีก 30 วัน สหกรณ์จะติดต่อให้สมาชิกมาปิดบัญชี แต่ถ้าสมาชิกถอนก่อนกำหนดจะได้รับดอกเบี้ยเท่ากับอัตราดอกเบี้ยเงินฝากออมทรัพย์พิเศษ 1
การจ่ายดอกเบี้ย	ปีละ 2 ครั้ง ทุกสิ้นเดือน มิถุนายน และ ธันวาคม
ช่องทางการรับดอกเบี้ย	บัญชีออมทรัพย์พิเศษมัธยส์ถ์ 24

รายละเอียดของเงินฝาก

1.5 เงินฝากออมทรัพย์พิเศษเกษียณสุข

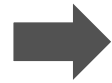

อัตราดอกเบี้ย	3.35%
การเปิดบัญชี	ตามประกาศ สอ.ทอท.
การฝากเงิน	ตามประกาศ สอ.ทอท.
การถอนเงิน	ถอนได้เดือนละ 1 ครั้ง หากถอนเกิน 1 ครั้ง มีค่าธรรมเนียมร้อยละ 1 ของยอดที่ถอน ขึ้นต่ำ 1,000.- บาท
การจ่ายดอกเบี้ย	รับดอกเบี้ยรายเดือน
ช่องทางการรับดอกเบี้ย	บัญชีธนาคารกรุงไทย, ธนาคารทหารไทยธนชาติ, บัญชีออมทรัพย์, บัญชีออมทรัพย์พิเศษ 1

รายละเอียดของเงินฝาก

1.6 เงินฝากประจำ ระยะเวลา 12 เดือน (เล่มสีน้ำเงิน)



อัตราดอกเบี้ย เล่ม 1	ตั้งแต่ 100 - 5,000,000 บาท	3.10%
อัตราดอกเบี้ย เล่ม 2	ตั้งแต่ 100 - 5,000,000 บาท	2.80%
อัตราดอกเบี้ย เล่ม 3	ตั้งแต่ 100 บาท ขึ้นไป	2.50%
การเสียภาษี	15% ต่อปี	
การฝากเงิน	ฝากขั้นต่ำ 100 บาทขึ้นไป	
การถอนเงิน	ถอนก่อน 6 เดือน จะไม่ได้รับดอกเบี้ย ถอนหลัง 6 เดือน แต่ไม่ถึง 12 เดือน จะได้รับดอกเบี้ย เท่ากับอัตราดอกเบี้ยเงินฝากออมทรัพย์ ณ วันที่เปิดบัญชี หรือวันที่ฝากเพิ่ม และหักภาษี ณ ที่จ่าย	
การจ่ายดอกเบี้ย	เมื่อฝากครบกำหนด 12 เดือน	
ช่องทางการรับดอกเบี้ย	บัญชีธนาคารกรุงไทย, ธนาคารทหารไทยธนชาติ, บัญชีออมทรัพย์	



Line ฝากการเงิน : aotcoop

แจ้งโอนเงิน/ส่งหลักฐานการโอนเงิน เปิดทำการเวลา 9.00 น. – 14.30 น.

****หากแจ้งหลัง 14.30 น. จะทำรายการในวันทำการถัดไป****

บัญชีธนาคารของ สอ.ทอท.



120-1-12000-4



012-1-05307-8

2

บริการด้านสินเชื่อ

- | | | | |
|-----|--|---|--------------------------------|
| 2.1 | เงินกู้ฉุกเฉิน | ➡ | อัตราดอกเบี้ยร้อยละ 5.85 ต่อปี |
| 2.2 | เงินกู้สามัญ (ทุนเรือนหุ้น/เงินฝากค้ำประกัน) | ➡ | อัตราดอกเบี้ยร้อยละ 5.85 ต่อปี |
| 2.3 | เงินกู้สามัญ (บุคคลค้ำประกัน) | ➡ | อัตราดอกเบี้ยร้อยละ 6.50 ต่อปี |
| 2.4 | เงินกู้สามัญพิเศษเพื่อปรับโครงสร้างหนี้ | ➡ | อัตราดอกเบี้ยร้อยละ 6.50 ต่อปี |
| 2.5 | โครงการรวมหนี้เงินกู้ฉุกเฉินและสามัญ | ➡ | อัตราดอกเบี้ยร้อยละ 6.50 ต่อปี |
| 2.6 | เงินกู้พิเศษ | ➡ | อัตราดอกเบี้ยร้อยละ 5.85 ต่อปี |
| 2.7 | เงินกู้พิเศษบ้านหลังแรก | ➡ | อัตราดอกเบี้ยร้อยละ 5.60 ต่อปี |
| 2.8 | เงินกู้สามัญเหตุพิเศษ ในภาวะวิกฤต (ไม่มีเฉลี่ยคืน) | | |
| | - ทุนเรือนหุ้น/เงินฝากค้ำประกัน | ➡ | อัตราดอกเบี้ยร้อยละ 4.45 ต่อปี |
| | - บุคคลค้ำประกัน | ➡ | อัตราดอกเบี้ยร้อยละ 5.10 ต่อปี |
| 2.9 | เงินกู้สามัญเหตุพิเศษ ในภาวะวิกฤต เฟส 3 (ไม่มีเฉลี่ยคืน) | | |
| | - ทุนเรือนหุ้น/เงินฝากค้ำประกัน | ➡ | อัตราดอกเบี้ยร้อยละ 5.20 ต่อปี |
| | - บุคคลค้ำประกัน | ➡ | อัตราดอกเบี้ยร้อยละ 5.85 ต่อปี |



รายละเอียดของสินเชื่อ



2.1 เงินกู้ฉุกเฉิน

2.1 เงินกู้ฉุกเฉิน แบ่งเป็น 2 ประเภท ดังนี้

2.1.1 เงินกู้ฉุกเฉิน 1 เท่าของเงินเดือน ไม่เกิน 100,000.- บาท

- ผ่อนชำระสูงสุดไม่เกิน 10 งวด
- กู้ใหม่ ต้องผ่อนชำระมาแล้ว 6 งวด

2.1.2 เงินกู้ฉุกเฉิน 2 เท่าของเงินเดือน ไม่เกิน 200,000.- บาท

- ผ่อนชำระสูงสุดไม่เกิน 20 งวด
- กู้ใหม่ ต้องผ่อนชำระมาแล้ว 6 งวด
- ต้องมีทุนเรือนหุ้นสะสมไม่น้อยกว่าจำนวนเงินที่ขอกู้ โดยทุนเรือนหุ้นต้องปลอดภาระค้ำประกัน

เอกสารหลักฐานประกอบการกู้เงิน

- ➔ สำเนาสลิปเงินเดือน และสลิปสหกรณ์ (เดือนล่าสุด) พร้อมลงชื่อรับรองสำเนาถูกต้อง

รายละเอียดของสินเชื่อ

2.2 เงินกู้ฉุกเฉินเอทีเอ็ม

2.2 เงินกู้ฉุกเฉินเอทีเอ็ม

- กู้ได้ 2 เท่าของเงินเดือน ไม่เกิน 200,000.- บาท โดยทำธุรกรรมผ่านเอทีเอ็มของธนาคารกรุงไทยฯ เท่านั้น
- สอ.ทอท. ส่งหักเฉพาะดอกเบี้ยย
- หากสมาชิกต้องการชำระคืนเงินต้น ชำระได้ที่สภกรณ์หรือชำระผ่านตู้เอทีเอ็มธนาคารกรุงไทยฯ
- ต้องมีผู้ค้ำประกัน 1 คน โดยผู้ค้ำประกันจะต้องไม่เคยค้ำประกันเงินกู้ให้แก่ผู้กู้
- ผู้กู้สามารถได้รับเงินกู้ฉุกเฉินเอทีเอ็มภายใน 2 วันทำการ หลังยื่นเอกสารครบถ้วน
- ต้องมีทุนเรือนหุ้นสะสมไม่น้อยกว่าจำนวนที่ขอกู้

เอกสารหลักฐานประกอบการกู้เงิน

- ➔ สำเนาสลิปเงินเดือน และสลิปสภกรณ์ของผู้กู้ (เดือนล่าสุด) พร้อมลงชื่อรับรองสำเนาถูกต้อง
- ➔ สำเนาสลิปเงินเดือน และสลิปสภกรณ์ของผู้ค้ำประกัน (เดือนล่าสุด) พร้อมลงชื่อรับรองสำเนาถูกต้อง
- ➔ สำเนาบัตรประชาชนของผู้กู้ 1 ใบ พร้อมลงชื่อรับรองสำเนาถูกต้อง
- ➔ สำเนาบัตรประชาชนของผู้ค้ำ 1 ใบ พร้อมลงชื่อรับรองสำเนาถูกต้อง
- ➔ สำเนาหน้าสมุดบัญชีธนาคารกรุงไทยฯ พร้อมลงชื่อรับรองสำเนาถูกต้อง



รายละเอียดของสินเชื่อ

2.3 เงินกู้สามัญ

2.3 เงินกู้สามัญ

2.3.1 เงินกู้สามัญโดยใช้หุ้นหรือเงินฝากเป็นหลักประกัน

- วงเงินกู้
 - พนักงาน ทอท. ที่ยังปฏิบัติงานอยู่ ให้กู้ได้ร้อยละ 95 ของทุนเรือนหุ้น หรือ เงินฝาก (ไม่จำกัดวงเงินกู้สูงสุด)
 - สมาชิกเกษียณอายุฯ ให้กู้ได้ร้อยละ 90 ของทุนเรือนหุ้น หรือ เงินฝาก (ไม่จำกัดวงเงินกู้สูงสุด)
- การผ่อนชำระ ผ่อนชำระสูงสุด 180 งวด
- การกู้ใหม่ ผ่อนชำระมาแล้ว 12 งวด หรือชำระเงินต้นไม่น้อยกว่าร้อยละ 10 ของวงเงินกู้
กรณีสมาชิกไม่ได้เต็มวงเงินกู้ หากมีความประสงค์จะขอกู้เพิ่มสามารถกู้เพิ่มได้

เอกสารหลักฐานประกอบการกู้เงิน

- ➔ สำเนาสลิปเงินเดือน และสลิปสหกรณ์ (เดือนล่าสุด) พร้อมลงชื่อรับรองสำเนาถูกต้อง
- ➔ สำเนาบัตรประชาชน พร้อมลงชื่อรับรองสำเนาถูกต้อง



รายละเอียดของสินเชื่อ



2.3 เงินกู้สามัญ (ต่อ)

2.3.2 เงินกู้สามัญโดยใช้บุคคลค้ำประกัน

- อายุการเป็นสมาชิก เป็นสมาชิก 6 เดือน สามารถกู้ได้
- วงเงินกู้
 1. อายุการเป็นสมาชิก 6 - 23 เดือน กู้ได้ไม่เกิน 35 เท่าของเงินเดือน
 2. อายุการเป็นสมาชิก 24 - 35 เดือน กู้ได้ไม่เกิน 45 เท่าของเงินเดือน
 3. อายุการเป็นสมาชิก 36 - 47 เดือน กู้ได้ไม่เกิน 55 เท่าของเงินเดือน
 4. อายุการเป็นสมาชิก 48 - 59 เดือน กู้ได้ไม่เกิน 65 เท่าของเงินเดือน
 5. อายุการเป็นสมาชิก 60 เดือนขึ้นไป กู้ได้ไม่เกิน 70 เท่าของเงินเดือน

** ทั้งนี้วงเงินสามัญสูงสุดไม่เกิน 3,500,000.- บาท
- การผ่อนชำระ ผ่อนชำระสูงสุด 180 งวด แต่ไม่เกินอายุ 60 ปี
- การกู้ใหม่ ผ่อนชำระมาแล้ว 6 งวด
- เงินคงเหลือ **เป็นไปตามประกาศ**
- การค้ำประกัน วงเงินกู้ไม่เกิน 2,000,000 บาท ใช้ผู้ค้ำประกันอย่างน้อย 1 คน
วงเงินกู้เกิน 2,000,000 บาท ใช้ผู้ค้ำประกันอย่างน้อย 2 คน

รายละเอียดของสินเชื่อ

2.3 เงินกู้สามัญ (ต่อ)

2.3.2 เงินกู้สามัญโดยใช้บุคคลค้ำประกัน (ต่อ)

การพิจารณาให้ความเห็นของผู้บังคับบัญชาในแบบคำขอกู้เงินสามัญ

- ➔ พนักงานระดับ 1 ถึงระดับ 6 ให้ผู้บังคับบัญชาโดยตรงที่เป็นผู้อำนวยการส่วนขึ้นไปเป็นผู้ลงชื่อ
- ➔ พนักงานระดับ 7 ถึงระดับ 8 ให้ผู้บังคับบัญชาโดยตรงที่เป็นผู้อำนวยการฝ่าย หรือ ผู้อำนวยการศูนย์หรือเทียบเท่าขึ้นไปเป็นผู้ลงชื่อ
- ➔ พนักงานระดับ 9 ขึ้นไป หรือผู้อำนวยการศูนย์ ไม่ต้องมีผู้ลงชื่อ

เอกสารหลักฐานประกอบการกู้เงิน

- ➔ สลิปเงินเดือน และสลิปสหกรณ์ของผู้กู้ (เดือนล่าสุด) พร้อมลงชื่อรับรองสำเนาถูกต้อง
- ➔ สำเนาสลิปเงินเดือน และสลิปสหกรณ์ของผู้ค้ำประกัน (เดือนล่าสุด) พร้อมลงชื่อรับรองสำเนาถูกต้อง
- ➔ สำเนาบัตรประชาชนของผู้กู้ 2 ใบ พร้อมลงชื่อรับรองสำเนาถูกต้อง
- ➔ สำเนาบัตรประชาชนของผู้ค้ำ 1 ใบ พร้อมลงชื่อรับรองสำเนาถูกต้อง
- ➔ สำเนาทะเบียนสมรสของผู้กู้ (ถ้ามี) พร้อมลงชื่อรับรองสำเนาถูกต้อง
- ➔ สำเนาบัตรประชาชนคู่สมรสของผู้กู้ (ถ้ามี) พร้อมลงชื่อรับรองสำเนาถูกต้อง



รายละเอียดของสินเชื่อ

2.4 เงินกู้พิเศษ

2.4 เงินกู้พิเศษ แบ่งเป็น 3 ประเภท ดังนี้

2.4.1 เงินกู้พิเศษเพื่อการเคหะสงเคราะห์

วัตถุประสงค์	<ol style="list-style-type: none">1. เพื่อปลูกบ้าน ซื้อบ้านใหม่ ซื้อห้องชุดใหม่2. โฉ่ถอนจากสถาบันการเงิน (Refinance)3. เพื่อซื้อที่ดิน ต่อเติมที่อยู่อาศัย ซ่อมแซมที่อยู่อาศัย
วงเงินให้กู้	<ol style="list-style-type: none">1. กรณีที่ดินพร้อมสิ่งปลูกสร้างกู้ได้ร้อยละ 90 ของราคาประเมิน ไม่เกิน 10 ล้านบาท2. กรณีห้องชุดกู้ได้ร้อยละ 90 ของราคาขายหรือราคาตลาด แล้วแต่ว่าราคาใดจะต่ำกว่า แต่ไม่เกิน 10 ล้านบาท3. กรณีที่ดินกู้ได้ร้อยละ 90 ของราคาประเมิน ไม่เกิน 10 ล้านบาท
ระยะเวลาผ่อนชำระ	สูงสุด 35 ปี หรือ 420 งวด แต่ไม่เกินอายุ 65 ปี
การกู้เพิ่ม	ผ่อนชำระมาแล้ว 6 งวด มีเงินเหลือรับหลังหักหนี้เดิมแล้วไม่น้อยกว่า 200,000.- บาท
หลักค้ำประกัน	ที่ดินพร้อมสิ่งปลูกสร้าง ห้องชุด ที่ดิน ทุนเรือนหุ้น
เงินคงเหลือ	**เป็นไปตามประกาศ**



รายละเอียดของสินเชื่อ

2.4 เงินกู้พิเศษ (ต่อ)

2.4.2 เงินกู้พิเศษเพื่อประกอบธุรกิจ

วัตถุประสงค์	เพื่อประกอบธุรกิจ
วงเงินให้กู้	ไม่เกิน 1,000,000.- บาท
การผ่อนชำระ	สูงสุด 10 ปี หรือ 120 งวด แต่อายุไม่เกิน 65 ปี
การกู้เพิ่ม	ผ่อนชำระมาแล้ว 12 งวด
หลักค้ำประกัน	ที่ดินพร้อมสิ่งปลูกสร้าง ห้องชุด ที่ดิน ทนเรือหนุน
เงินคงเหลือ	**เป็นไปตามประกาศ**

2.4.3 เงินกู้พิเศษเพื่อซื้อยานพาหนะ

วัตถุประสงค์	เพื่อซื้อยานพาหนะ
วงเงินให้กู้	ไม่เกิน 1,500,000.- บาท
การผ่อนชำระ	สูงสุด 10 ปี หรือ 120 งวด แต่อายุไม่เกิน 65 ปี
การกู้เพิ่ม	ผ่อนชำระมาแล้ว 12 งวด
หลักค้ำประกัน	ที่ดินพร้อมสิ่งปลูกสร้าง ห้องชุด ที่ดิน ทนเรือหนุน
เงินคงเหลือ	**เป็นไปตามประกาศ**



รายละเอียดของสินเชื่อ

2.4 เงินกู้พิเศษ (ต่อ)

หลักฐานที่ใช้ประกอบการกู้เงินกู้พิเศษ

- ➔ สำเนาโฉนด/น.ส.3/น.ส.3ก. (ถ่ายครบทุกหน้า)
- ➔ หนังสือรับรองราคาประเมินที่ดินในปีปัจจุบันจากสำนักงานที่ดิน หรือ พิมพ์จากเว็บไซต์กรมธนารักษ์
- ➔ สลิปเงินเดือนและสลิปสหกรณ์ (เดือนล่าสุด) พร้อมลงชื่อรับรองสำเนาถูกต้อง
- ➔ สำเนาบัตรประชาชนของผู้กู้ และคู่สมรส คนละ 2 ใบ พร้อมลงชื่อรับรองสำเนาถูกต้อง
- ➔ สำเนาทะเบียนบ้านของผู้กู้ และคู่สมรส คนละ 2 ใบ พร้อมลงชื่อรับรองสำเนาถูกต้อง
- ➔ สำเนาทะเบียนสมรส/ใบหย่า 2 ใบ พร้อมลงชื่อรับรองสำเนาถูกต้อง
- ➔ กรณีทรัพย์สินเป็นกรรมสิทธิ์ของบุคคลอื่น ให้เตรียมเอกสารต่าง ๆ ของบุคคลนั้นด้วย
- ➔ รูปถ่ายที่ดินพร้อมสิ่งปลูกสร้าง จำนวน 8-10 รูป ภายนอกและภายในบ้าน/ห้องชุด (ถ่ายติดบ้านเลขที่)
- ➔ รูปถ่ายหลักหมุด กรณีเป็นที่ดินเปล่า
- ➔ สัญญาจะซื้อจะขาย หรือสัญญาจำนอง
- ➔ แผนที่เดินทางไปที่ตั้งหลักทรัพย์อย่างละเอียด

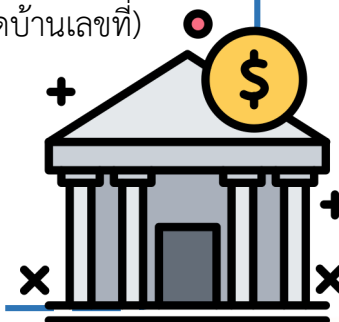

ประกาศ : หลักเกณฑ์เงินเดือนคงเหลือของสมาชิกในการกู้เงิน เริ่มใช้ 3 ก.ค.66 เป็นต้นไป

เงินเดือนคงเหลือหลังหักรายจ่ายทุกประเภท			
วันที่ 1 มกราคม 2566 เป็นต้นไป	11% แต่ไม่น้อยกว่า 2,900 บาท	วันที่ 1 มกราคม 2576 เป็นต้นไป	21% แต่ไม่น้อยกว่า 3,000 บาท
วันที่ 1 มกราคม 2567 เป็นต้นไป	12% แต่ไม่น้อยกว่า 3,000 บาท	วันที่ 1 มกราคม 2577 เป็นต้นไป	22% แต่ไม่น้อยกว่า 3,000 บาท
วันที่ 1 มกราคม 2568 เป็นต้นไป	13% แต่ไม่น้อยกว่า 3,000 บาท	วันที่ 1 มกราคม 2578 เป็นต้นไป	23% แต่ไม่น้อยกว่า 3,000 บาท
วันที่ 1 มกราคม 2569 เป็นต้นไป	14% แต่ไม่น้อยกว่า 3,000 บาท	วันที่ 1 มกราคม 2579 เป็นต้นไป	24% แต่ไม่น้อยกว่า 3,000 บาท
วันที่ 1 มกราคม 2570 เป็นต้นไป	15% แต่ไม่น้อยกว่า 3,000 บาท	วันที่ 1 มกราคม 2580 เป็นต้นไป	25% แต่ไม่น้อยกว่า 3,000 บาท
วันที่ 1 มกราคม 2571 เป็นต้นไป	16% แต่ไม่น้อยกว่า 3,000 บาท	วันที่ 1 มกราคม 2581 เป็นต้นไป	26% แต่ไม่น้อยกว่า 3,100 บาท
วันที่ 1 มกราคม 2572 เป็นต้นไป	17% แต่ไม่น้อยกว่า 3,000 บาท	วันที่ 1 มกราคม 2582 เป็นต้นไป	27% แต่ไม่น้อยกว่า 3,200 บาท
วันที่ 1 มกราคม 2573 เป็นต้นไป	18% แต่ไม่น้อยกว่า 3,000 บาท	วันที่ 1 มกราคม 2583 เป็นต้นไป	28% แต่ไม่น้อยกว่า 3,300 บาท
วันที่ 1 มกราคม 2574 เป็นต้นไป	19% แต่ไม่น้อยกว่า 3,000 บาท	วันที่ 1 มกราคม 2584 เป็นต้นไป	29% แต่ไม่น้อยกว่า 3,400 บาท
วันที่ 1 มกราคม 2575 เป็นต้นไป	20% แต่ไม่น้อยกว่า 3,000 บาท	วันที่ 1 มกราคม 2585 เป็นต้นไป	30% แต่ไม่น้อยกว่า 3,500 บาท

รายละเอียดของสินเชื่อ

การกู้เงินของสมาชิกสมทบ

เงินกู้ฉุกเฉิน

- เป็นสมาชิกมาแล้วไม่น้อยกว่า 6 เดือน
- สามารถกู้ได้สูงสุด 2 เท่าของเงินเดือน ผ่อนชำระสูงสุดไม่เกิน 20 งวด
- วงเงินที่กู้ได้ไม่เกินร้อยละ 90 ของทุนเรือนหุ้นหรือเงินฝาก
- ต้องมีทุนเรือนหุ้นสะสมไม่น้อยกว่าจำนวนเงินที่ขอกู้ โดยทุนเรือนหุ้นต้องปลอดภาระค้ำประกัน
- กู้ใหม่ ต้องผ่อนชำระมาแล้ว 6 งวด

เงินกู้สามัญโดยใช้หุ้นหรือเงินฝากเป็นหลักประกัน

- สามารถกู้ได้ร้อยละ 90 ของทุนเรือนหุ้นหรือเงินฝาก ผ่อนชำระสูงสุดไม่เกิน 100 งวด
- กู้ใหม่ ต้องผ่อนชำระมาแล้ว 12 งวด หรือชำระเงินต้นไม่น้อยกว่าร้อยละ 10 ของวงเงินกู้



เอกสารหลักฐานประกอบการกู้เงิน

- ➔ สลิปเงินเดือน และสลิปสหกรณ์ (เดือนล่าสุด) พร้อมลงชื่อรับรองสำเนาถูกต้อง
- ➔ สำเนาบัตรประชาชน พร้อมลงชื่อรับรองสำเนาถูกต้อง

3.

เงินปันผล

สมาชิกที่ชำระค่าหุ้นแล้วกับ สอ.ทอท. จะได้รับเงินปันผลตามจำนวนหุ้นของแต่ละคนไม่เกินอัตราที่กฎกระทรวงกำหนดโดยจะจ่ายหลังจากที่ประชุมใหญ่สามัญประจำปีอนุมัติการจัดสรรกำไรสุทธิประจำปี (ปัจจุบันกฎกระทรวงกำหนดให้จ่ายเงินปันผลแก่สมาชิกในอัตราไม่เกินร้อยละ 10 ของเงินค่าหุ้น) เงินปันผลเป็นเงินได้ที่ได้รับการยกเว้นภาษี

4.

เงินเฉลี่ยคืน

สมาชิกจะได้รับเงินเฉลี่ยคืนตามส่วนของดอกเบี้ยเงินกู้ที่สมาชิกจ่ายให้กับ สอ.ทอท. (อัตราที่จะเฉลี่ยคืนขึ้นอยู่กับกำไรสุทธิของแต่ละปี) โดยจะจ่ายหลังจากที่ประชุมใหญ่สามัญประจำปีอนุมัติการจัดสรรกำไรสุทธิประจำปี เงินเฉลี่ยคืนเป็นเงินได้ที่ได้รับการยกเว้นภาษี

5.

สวัสดิการต่าง ๆ

- 5.1 สวัสดิการสงเคราะห์สมาชิกผู้ประสบภัย
- 5.2 สวัสดิการสงเคราะห์สมาชิกผู้ทุพพลภาพ
- 5.3 สวัสดิการสงเคราะห์การศพ
- 5.4 สวัสดิการกองทุนเพื่อช่วยเหลือสมาชิกที่ครบเกษียณอายุ
- 5.5 สวัสดิการทุนการศึกษาบุตรสมาชิก
- 5.6 สวัสดิการกู้ยืมสมาชิกอาวุโส
- 5.7 สวัสดิการค่ารักษาพยาบาล
- 5.8 สวัสดิการจัดพวงหรีดเคารพศพ

สวัสดิการต่าง ๆ

5.1 สวัสดิการสงเคราะห์สมาชิกผู้ประสภภัย เช่น อุทกภัย วาตภัย อัคคีภัย แผ่นดินไหว ฯลฯ

- ➔ ผู้ประสภภัยที่มีสิทธิได้รับการสงเคราะห์ ได้แก่ ผู้ซึ่งเป็นสมาชิก สอ.ทอท. อยู่ในขณะที่ประสภภัย
- ➔ ยื่นคำร้องพร้อมเอกสารประกอบภายใน 90 วัน นับตั้งแต่วันที่ประสภภัย
- ➔ บ้านของสมาชิกที่ได้รับการพิจารณา ได้แก่ บ้านที่สมาชิกเป็นเจ้าของกรรมสิทธิ์ หรือครอบครอง หรือมีชื่ออยู่ในทะเบียนบ้าน โดยสมาชิกได้พักอาศัยอยู่จริง
- ➔ บ้านที่สมาชิกหลายคนอาศัยอยู่ในบ้านหลังเดียวกันให้ได้รับเงินสงเคราะห์เพียงรายเดียว
- ➔ กรณีสมาชิกประสภภัยจำนวนมากและมีหลายพื้นที่ สหกรณ์จะจ่ายเงินสงเคราะห์ให้แก่สมาชิกผู้ประสภภัย รายละ 3,000 บาท

สวัสดิการต่าง ๆ

5.1 สวัสดิการสงเคราะห์สมาชิกผู้ประสภภัย เช่น อุทกภัย วาตภัย อัคคีภัย แผ่นดินไหว ฯลฯ (ต่อ)

➔ การจ่ายเงินสงเคราะห์แก่สมาชิกผู้ประสภภัยเป็นรายการดังนี้

1. กรณีทรัพย์สินเกี่ยวกับที่อยู่อาศัยเสียหาย

- ค่าวัสดุก่อสร้างที่อยู่อาศัยที่ได้รับความเสียหายจากภัยบางส่วนหรือทั้งหมดไม่เกินหลังละ 10,000 บาท

2. กรณีทรัพย์สินที่จำเป็นแก่การครองชีพเสียหาย

- ค่าเครื่องนุ่งห่มสำหรับผู้เสียหายและบุคคลในครอบครัวคนละไม่เกิน 1,000 บาท แต่รวมแล้วไม่เกิน 3,000 บาท
- ค่าเครื่องครัว เครื่องมือประกอบอาชีพตามปกติได้รับความเสียหายสำหรับครอบครัวผู้เสียหายไม่เกิน 3,000 บาท
- ค่าเครื่องนอนสำหรับผู้เสียหายไม่เกิน 3,000 บาท

3. กรณีประสภภัยจนได้รับอันตรายที่ควรได้รับการสงเคราะห์ให้จ่ายเงินสงเคราะห์รายละไม่เกิน 20,000 บาท เว้นแต่กรณีดังต่อไปนี้

- | | | | |
|---|---------|--------|-----|
| - สูญเสียมือหรือเท้าหรือสายตา 2 ข้าง | ให้จ่าย | 20,000 | บาท |
| - สูญเสียมือหรือเท้าข้างหนึ่งและสายตาอีกข้างหนึ่ง | ให้จ่าย | 20,000 | บาท |
| - สูญเสียมือและเท้ารวม 2 อย่าง | ให้จ่าย | 20,000 | บาท |
| - สูญเสียมือหรือเท้าหรือสายตาเพียงข้างเดียว | ให้จ่าย | 10,000 | บาท |

สวัสดิการต่าง ๆ

5.2 สวัสดิการสงเคราะห์สมาชิกผู้ทุพพลภาพ

- ➔ ผู้ทุพพลภาพที่มีสิทธิได้รับการสงเคราะห์ ได้แก่ สมาชิกสหกรณ์ที่อายุการเป็นสมาชิกไม่น้อยกว่า 6 เดือน และส่วนงานต้นสังกัดได้มีคำสั่งให้ออกจากงานเพราะเหตุทุพพลภาพ
- ➔ ให้สมาชิกผู้ทุพพลภาพ หรือ ผู้ที่สมาชิกได้แสดงเจตนาการตั้งผู้รับโอนประโยชน์เป็นหนังสือไว้ หรือ ทายาทโดยธรรม ซึ่งมีสิทธิได้รับมรดกตามกฎหมาย เป็นผู้ยื่นคำร้องขอรับเงินสงเคราะห์นี้ต่อสหกรณ์ ภายใน 90 วัน นับตั้งแต่วันที่มิคำสั่งให้ออกจากงานเพราะเหตุทุพพลภาพ พร้อมทั้งแนบเอกสารหนังสือรับรองของแพทย์แผนปัจจุบันของทางราชการหรือรัฐวิสาหกิจรับรองการทุพพลภาพและคำสั่งให้ออกจากงานเพราะเหตุทุพพลภาพจากส่วนงานต้นสังกัดและผลการสอบสวนของคณะกรรมการประกอบการพิจารณาให้ออกจากงาน (ถ้ามี) มาด้วย
- ➔ การจ่ายเงินสงเคราะห์ให้แก่สมาชิกผู้ทุพพลภาพ ให้พิจารณาดังนี้

- เป็นสมาชิกไม่เกิน 5 ปี	ให้ได้รับเงินสงเคราะห์	40,000	บาท
- เป็นสมาชิกเกินกว่า 5 ปี แต่ไม่เกิน 10 ปี	ให้ได้รับเงินสงเคราะห์	60,000	บาท
- เป็นสมาชิกเกินกว่า 10 ปีขึ้นไป	ให้ได้รับเงินสงเคราะห์	100,000	บาท

สวัสดิการต่าง ๆ

5.3 สวัสดิการสงเคราะห์การศพ

- ➔ สมาชิกผู้ใดถึงแก่กรรมในขณะที่เป็นสมาชิก ให้มีสิทธิได้รับเงินสงเคราะห์เกี่ยวกับการศพตามหลักเกณฑ์ ดังนี้

- เป็นสมาชิกไม่เกิน 5 ปี	ให้ได้รับเงินสงเคราะห์	10,000 บาท
- เป็นสมาชิกเกินกว่า 5 ปี ถึง 10 ปี	ให้ได้รับเงินสงเคราะห์	15,000 บาท
- เป็นสมาชิกเกินกว่า 10 ปี ถึง 15 ปี	ให้ได้รับเงินสงเคราะห์	20,000 บาท
- เป็นสมาชิกเกินกว่า 15 ปี ถึง 20 ปี	ให้ได้รับเงินสงเคราะห์	25,000 บาท
- เป็นสมาชิกเกินกว่า 20 ปีขึ้นไป	ให้ได้รับเงินสงเคราะห์	30,000 บาท
- ➔ บุคคลในครอบครัวของสมาชิกผู้ใดถึงแก่กรรมให้มีสิทธิได้รับเงินสงเคราะห์เกี่ยวกับการศพ 5,000 บาท
- ➔ เมื่อสมาชิกหรือบุคคลในครอบครัวถึงแก่กรรม ให้ผู้มีสิทธิรับเงินสงเคราะห์เกี่ยวกับการศพแจ้งเป็นหนังสือให้ผู้จัดการสหกรณ์ทราบและขอรับเงินสงเคราะห์พร้อมหลักฐานเอกสารภายในกำหนด 90 วัน นับแต่วันถึงแก่กรรม เมื่อพ้นกำหนดนี้แล้ว เป็นอันหมดสิทธิในการรับเงินสงเคราะห์

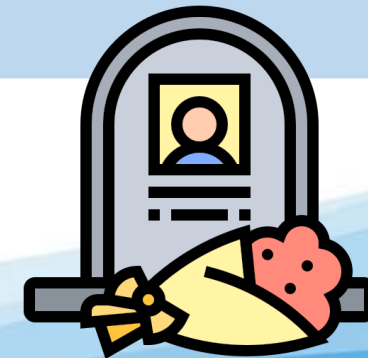

สวัสดิการต่าง ๆ

5.3 สวัสดิการสงเคราะห์การศพ (ต่อ)

สมาชิก
สมทบ

- ➔ สมาชิกผู้ใดถึงแก่กรรมในขณะที่เป็นสมาชิก ให้มีสิทธิได้รับเงินสงเคราะห์เกี่ยวกับการศพตามหลักเกณฑ์ ดังนี้
 - เป็นสมาชิกไม่เกิน 5 ปี ให้ได้รับเงินสงเคราะห์ 5,000 บาท
 - เป็นสมาชิกเกินกว่า 5 ปี ถึง 10 ปี ให้ได้รับเงินสงเคราะห์ 7,500 บาท
 - เป็นสมาชิกเกินกว่า 10 ปีขึ้นไป ให้ได้รับเงินสงเคราะห์ 10,000 บาท
- ➔ บุคคลในครอบครัวของสมาชิกผู้ใดถึงแก่กรรมให้มีสิทธิได้รับเงินสงเคราะห์เกี่ยวกับการศพ 2,500 บาท
- ➔ เมื่อสมาชิกหรือบุคคลในครอบครัวถึงแก่กรรม ให้ผู้มีสิทธิรับเงินสงเคราะห์เกี่ยวกับการศพแจ้งเป็นหนังสือให้ผู้จัดการสหกรณ์ทราบ และขอรับเงินสงเคราะห์พร้อมหลักฐานเอกสารภายในกำหนด 90 วัน นับแต่วันถึงแก่กรรม เมื่อพ้นกำหนดนี้แล้วเป็นอันหมดสิทธิในการรับเงินสงเคราะห์

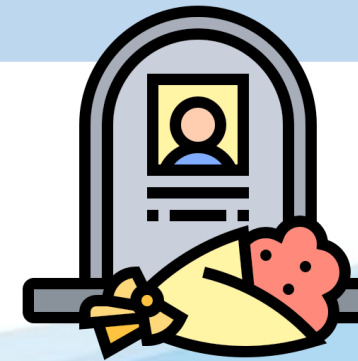

สวัสดิการต่าง ๆ

5.4 สวัสดิการกองทุนเพื่อช่วยเหลือสมาชิกที่ครบเกษียณอายุ

- ➔ สมาชิกที่มีสิทธิได้รับเงินช่วยเหลือนี้ จะต้องเป็นผู้ที่มีอายุการเป็นสมาชิกในสหกรณ์ติดต่อกันจนถึงวันครบเกษียณอายุไม่น้อยกว่า 3 ปี
- ➔ เมื่อสมาชิกผู้ใดครบเกษียณอายุ สหกรณ์จะจ่ายเงินช่วยเหลือให้โดยจัดสรรตามสัดส่วนของระยะเวลาที่เป็นสมาชิกและมูลค่าหุ้นที่สมาชิกมีอยู่ในสหกรณ์ โดยนำระยะเวลาที่เป็นสมาชิกและจำนวนมูลค่าหุ้นของสมาชิกทุกคนที่ครบเกษียณอายุในปีนั้น เป็นเกณฑ์คำนวณ ดังนี้
 1. ระยะเวลาที่เป็นสมาชิก คิดเป็นจำนวนร้อยละ 90 ของเงินจัดสรรที่กองทุนได้รับ
 2. จำนวนมูลค่าหุ้น คิดเป็นจำนวนร้อยละ 10 ของเงินจัดสรรที่กองทุนได้รับ
- ➔ สหกรณ์จะจ่ายเงินช่วยเหลือให้แก่สมาชิกผู้มีสิทธิได้รับเงินตามระเบียบนี้ในวันประชุมใหญ่สามัญประจำปี

สวัสดิการต่าง ๆ

5.5 สวัสดิการทุนการศึกษาบุตรสมาชิก

สอ.ทอท. มอบทุนการศึกษาให้บุตรสมาชิก ดังนี้

ปี	ทุนการศึกษา	จำนวน (คน)	รวมเป็นเงิน (บาท)
2563	ทุนส่งเสริมการศึกษา 1,000 บาท	177	177,000.-
	ทุนเรียนดี 2,000 บาท	51	102,000.-
2564	ทุนส่งเสริมการศึกษา 1,000 บาท	307	307,000.-
	ทุนเรียนดี 2,000 บาท	53	106,000.-
2565	ทุนส่งเสริมการศึกษา 1,000 บาท	395	395,000.-
	ทุนเรียนดี 2,000 บาท	81	162,000.-
2566	ทุนส่งเสริมการศึกษา 1,000 บาท	354	354,000.-
	ทุนเรียนดี 2,000 บาท	111	222,000.-



สวัสดิการต่าง ๆ

5.6 สวัสดิการเกื้อกูลสมาชิกอาวุโส

- ➔ สมาชิกอาวุโส หมายถึง สมาชิกที่มีอายุตั้งแต่ 61 ปีขึ้นไป และมีอายุการเป็นสมาชิกไม่น้อยกว่า 10 ปี
- ➔ สหกรณ์จะจ่ายเงินทุนสาธารณประโยชน์เพื่อเกื้อกูลสมาชิกอาวุโส ตามอายุการเป็นสมาชิก คูณด้วย 100 ทั้งนี้อายุการเป็นสมาชิกที่นำมาคำนวณ สูงสุดไม่เกิน 30 ปี
- ➔ สหกรณ์จะจ่ายเงินทุนสาธารณประโยชน์เพื่อเกื้อกูลสมาชิกอาวุโส ในเดือนเกิดของสมาชิกอาวุโสทุกปี จนกว่าจะขาดจากสมาชิกภาพ โดยจ่ายเข้าบัญชีที่สมาชิกใช้รับเงินปันผล/เฉลี่ยคืน



สวัสดิการต่าง ๆ

5.7 สวัสดิการค่ารักษาพยาบาล

กรณีสมาชิกได้รับบาดเจ็บเป็นอันตรายแก่กายที่ไม่ได้เกิดจากการทำร้ายตนเอง หรือสมาชิกเจ็บป่วยจากโรคต่าง ๆ จนต้องเข้ารับการรักษาในโรงพยาบาล (ผู้ป่วยใน)

สหกรณ์จะจ่ายเงินสวัสดิการช่วยเหลือ ดังนี้

สมาชิก วันละ 500 บาท ไม่เกินรายละ 2,000 บาทต่อปี

สมาชิกสมทบ วันละ 500 บาท ไม่เกินรายละ 1,000 บาทต่อปี

โดยสมาชิกจะต้องยื่นหนังสือขอรับเงินช่วยเหลือสวัสดิการค่ารักษาพยาบาลภายใน 30 วันนับแต่วันที่ออกจากโรงพยาบาล และจะต้องแนบใบรับรองแพทย์ซึ่งเป็นผู้ได้รับใบอนุญาตประกอบโรคศิลปะในสถานพยาบาลที่เข้ารับการรักษาซึ่งเป็นโรงพยาบาลของเอกชนหรือของทางราชการรับรองว่าสมาชิกได้รับบาดเจ็บหรือป่วยจากโรคต่าง ๆ



สวัสดิการต่าง ๆ

5.8 สวัสดิการจัดพวงหรีดเคารพศพ

กรณีสมาชิกเสียชีวิต สหกรณ์จะจัดพวงหรีดเคารพศพในนามของสหกรณ์ ดังนี้

สมาชิก พวงหรีดละไม่เกิน 1,500 บาท

สมาชิกสมทบ พวงหรีดละไม่เกิน 1,000 บาท

โดยทายาทของสมาชิกจะต้องแจ้งให้สหกรณ์ทราบในระหว่างที่จัดการศพพร้อมสำเนาใบมรณะบัตรและสถานที่จัดการศพสมาชิก

หากทายาทสมาชิกไม่แจ้งการเสียชีวิตตามวรรคหนึ่ง สหกรณ์ขอสงวนสิทธิในการดำเนินการในกรณีดังกล่าว

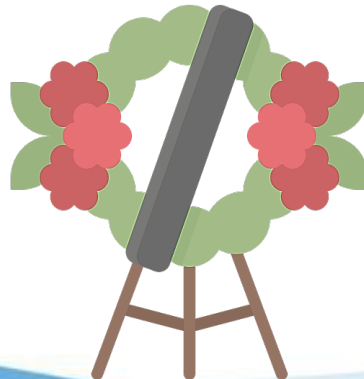

หลักเกณฑ์อื่น ๆ ของ สอ.ทอท. ที่สมาชิกควรทราบ

การตั้งผู้รับโอนประโยชน์

สมาชิกอาจทำหนังสือตั้งบุคคลหนึ่งหรือหลายคนเป็นผู้รับโอนประโยชน์ในเงินค่าหุ้น เงินฝาก หรือเงินอื่นใดจากสหกรณ์เมื่อตนถึงแก่ความตาย โดยมอบไว้แก่สหกรณ์เป็นหลักฐาน

ถ้าสมาชิกประสงค์จะเพิกถอน หรือเปลี่ยนแปลงการตั้งผู้รับโอนประโยชน์ที่ได้ทำไว้แล้ว ก็สามารถเปลี่ยนแปลงได้และมอบให้สหกรณ์ถือไว้

กรณีมิได้ตั้งผู้รับโอนประโยชน์ไว้ สหกรณ์จะจ่ายให้แก่บุคคลที่ได้นำหลักฐานมาแสดงให้เห็นที่พอใจคณะกรรมการดำเนินการว่าเป็นทายาท



หลักเกณฑ์อื่นๆ ของ สอ.ทอท. ที่สมาชิกควรทราบ (ต่อ)

การขาดจากสมาชิกภาพ

ตาย ลาออก ต้องคำพิพากษาให้ล้มละลาย

ขาดชำระค่าหุ้นรายเดือนสามงวดติดต่อกัน

ค้างส่งเงินงวดชำระหนี้ ไม่ว่าจะเงินต้นหรือดอกเบี้ยติดต่อกันเป็นเวลาสองเดือน

ออกจากงานโดยมีความผิด

สอ.ทอท. ได้นำระบบเอทีเอ็มของธนาคารกรุงไทยเข้ามาใช้เพื่อเพิ่มความสะดวกให้แก่สมาชิก โดยสมาชิกที่สนใจสามารถขอรับบริการได้ โดยมีการให้บริการดังนี้

1. บริการเงินกู้ฉุกเฉินเอทีเอ็ม
2. บริการการเงินทางเอทีเอ็ม
 - ➔ รับฝาก-ถอนเงิน
 - ➔ จ่ายเงินกู้ทุกประเภท

โดยในการทำธุรกรรมทางเอทีเอ็มจะเสียค่าธรรมเนียมรายการละ 10 บาท และสมาชิกที่จะใช้บริการเอทีเอ็มจะต้องมีบัญชีเงินฝากออมทรัพย์กับธนาคารกรุงไทย

*****สอบถามรายละเอียดเพิ่มเติมได้ที่ สอ.ทอท.*****

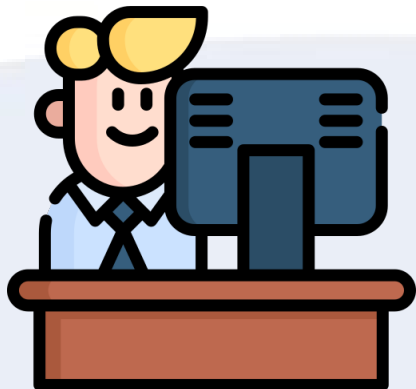



สอ.ทอก. สำนักงานใหญ่ ชั้น 2 อาคารสมิธทำอากาศยานไทย โทรศัพท์ 02-535-6711



สอ.ทอก. สำนักงานทำอากาศยานสุวรรณภูมิ ชั้น 3 อาคาร AOB โทรศัพท์ 02-132-3606



https://

Website : www.aotcoop.com



Line Official : @aotcoop



LINE official account

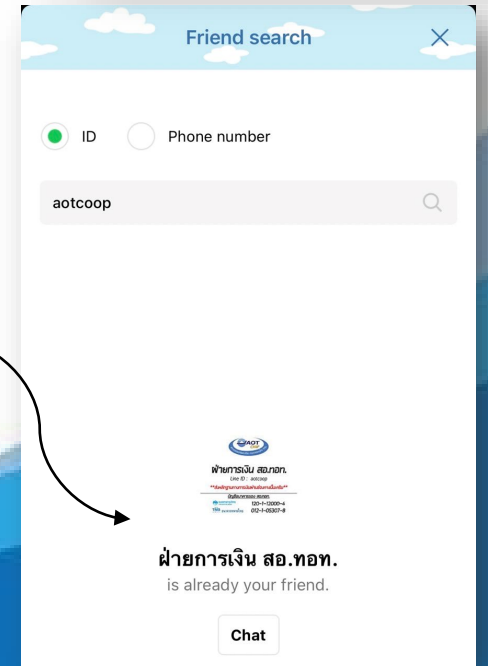
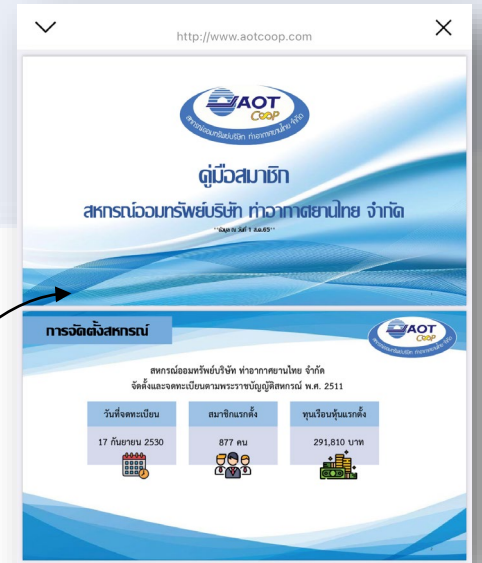
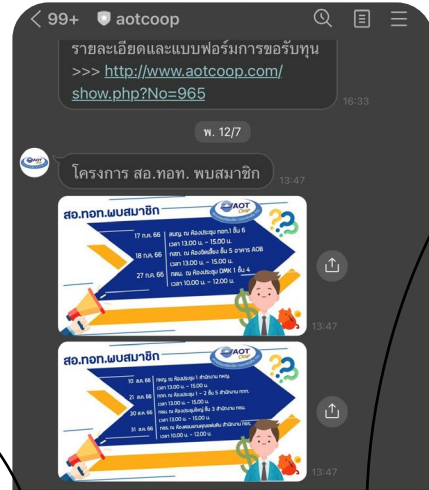
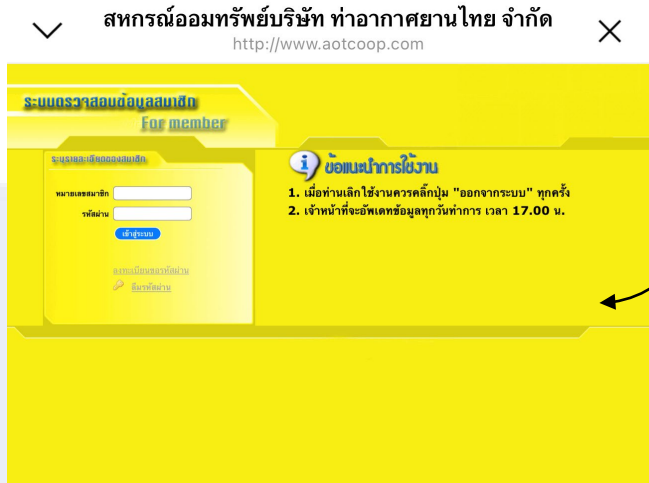
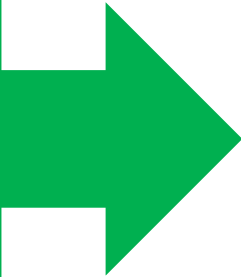



วิธีการใช้งานเว็บไซต์

1 พิมพ์ <http://www.aotcoop.com>
 ในช่อง Address แล้วกด Enter
 จะแสดงหน้าจอเว็บเพจหลักของสหกรณ์



2 คลิกที่
 “ลงทะเบียนดูข้อมูลสมาชิก”
 เพื่อทำการลงทะเบียน

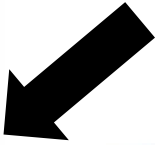

3

กรอกข้อมูลรายละเอียดของสมาชิกตามข้อแนะนำการใช้งาน

ระบบตรวจสอบข้อมูลสมาชิก

For member

ระบบรายละเอียดของสมาชิก

เลขทะเบียน *

เลขบัตรประชาชน *

ชื่อ *

นามสกุล *

วัน/เดือน/ปี เกิด * ตัวอย่าง : 07/07/2524

รหัสผ่าน *

ยืนยันรหัสผ่าน *

[ล็อกอินเข้าสู่ระบบ](#)

i ข้อแนะนำการใช้งาน

1. ระบุข้อมูลของท่านให้ครบทุกรายการ
2. ระบุเลขทะเบียนให้ครบ 5 หลัก
3. ระบุหมายเลขบัตรประชาชนให้ครบ 13 หลัก ไม่ต้องใส่ -
4. ชื่อไม่ต้องระบุแบบคำนำหน้าชื่อ
5. การระบุเลขที่บัตรประชาชน ชื่อ-สกุล และวันเดือนปีเกิดให้ถูกต้อง รูปแบบที่ถูกต้อง วัน/เดือน/ปี 07/07/2524
6. รหัสผ่านสูงสุดไม่เกิน 17 ตัวอักษร
7. เมื่อท่านลงทะเบียนรหัสผ่านเรียบร้อยแล้ว ต้องรอผลการอนุมัติจากเจ้าหน้าที่ก่อน จึงจะสามารถใช้งานได้

วิธีการใช้งานเว็บไซต์ (ต่อ)



4 ใส่เลข ทะเบียน และ รหัสผ่าน เพื่อเข้าสู่ระบบ



5 เมื่อเข้าระบบสำเร็จ ระบบจะแจ้งว่า ยินดีต้อนรับ!

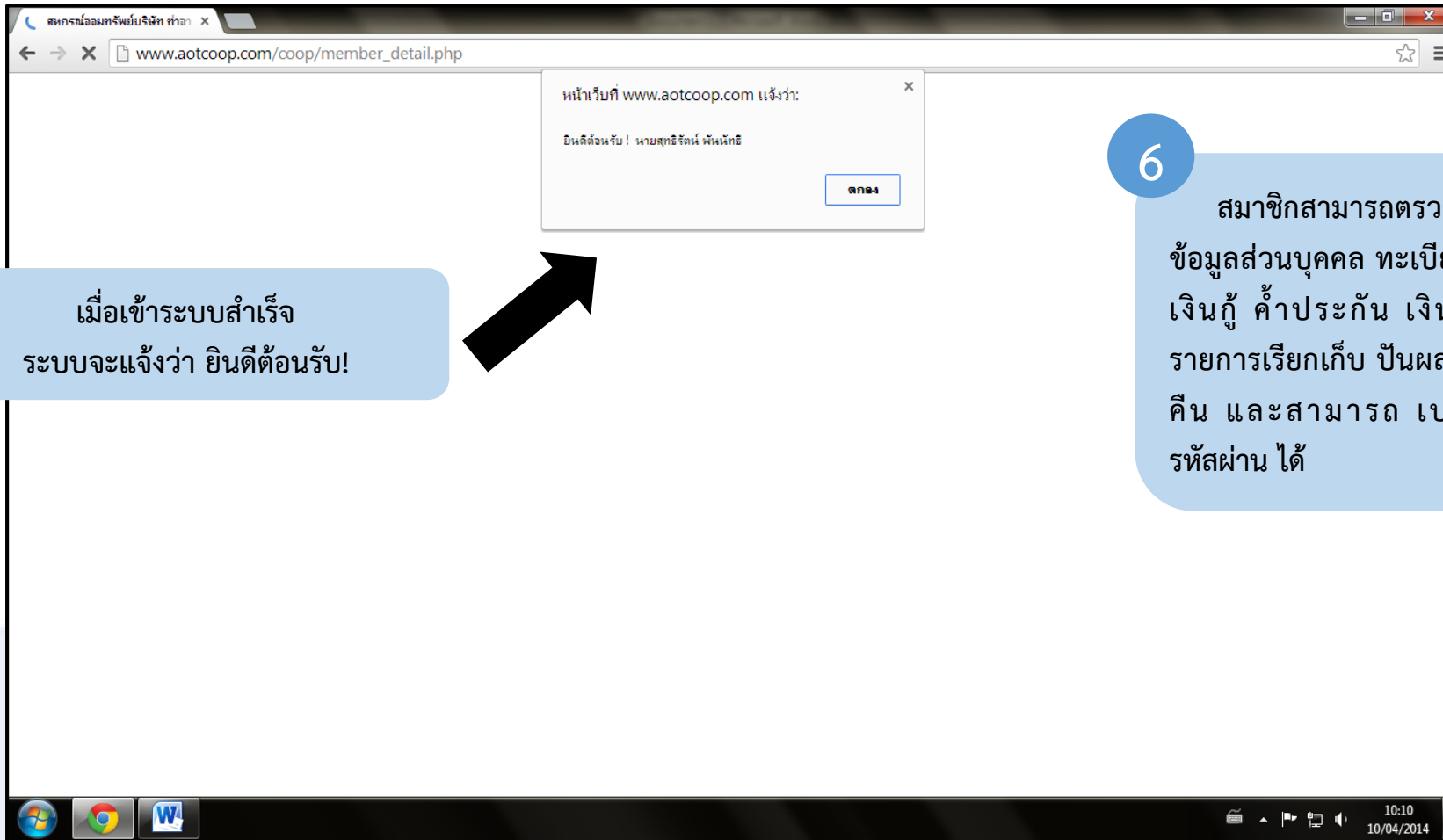

6 สมาชิกสามารถตรวจสอบ ข้อมูลส่วนบุคคล ทะเบียนหุ้น เงินกู้ ค่าประกัน เงินฝาก รายการเรียกเก็บ ปันผลเฉลี่ย คิน และสามารถ เปลี่ยน รหัสผ่าน ได้

7

รายการ เงินฝาก

- สมาชิกสามารถตรวจสอบรายละเอียดเงินฝากตามบัญชีที่สมาชิกเปิดไว้กับสหกรณ์
- หากสมาชิกต้องการดูความเคลื่อนไหวในบัญชีนั้นๆ ให้สมาชิกกดดูที่แว่นขยายตามรูป



Member Profile System.
@ ระบบแสดงผลข้อมูลสมาชิก.

ข้อมูล ณ วันที่ 18 ก.ย. 2561

ข้อมูลส่วนบุคคล ผู้รับผลประโยชน์ ทะเบียนหุ้น เงินกู้ ค่าประกัน เงินฝาก รายการเรียกเก็บ ปีผลเฉลี่ยคืน เปลี่ยนรหัสผ่าน

สถานะส่วนบุคคล

ชื่อ - สกุล:	เลขทะเบียนสมาชิก:
ชื่อคู่สมรส:	หมายเลขบัตรประชาชนสมาชิก:
วันเกิด:	อายุ:
วันที่เป็นสมาชิก:	อายุสมาชิก:
หน่วยงาน:	ตำแหน่ง:
เงินเดือน:	มูลค่าหุ้นที่ถือ:
งวดหุ้น:	ชำระค่าหุ้นเดือนละ:
ปีผล:	เฉลี่ยคืน:

รายละเอียดเงินฝาก

ประเภทเงินฝาก	เลขที่บัญชี	ชื่อบัญชี	เงินคงเหลือ	ดอกเบี่ยสะสม	คิดดอกเบี้ยถึง
เงินฝากออมทรัพย์พิเศษ (อพ.1)					29 ส.ค. 2561
เงินฝากออมทรัพย์					28 มี.ย. 2561
เงินฝากออมทรัพย์พิเศษจ่ายดอกเบี้ยรายเดือน (อพ.2)					25 พ.ย. 2558
รวม					

ขอบคุณครับ 